POSTOJEĆI OBJEKTI - REKONSTRUKCIJA	
1	Trafo stanica TS-1
2	Protivpožarna pumpna stanica
3	Kolektorska podstanica
4	Nadzemni rezervoar R-1 - 1500m^3
5	Nadzemni rezervoar R-2 - 1500m^3
6	Nadzemni rezervoar R-3 - 1500m^3
7	Nadzemni rezervoar R-4 - 2000m^3
8	Nadzemni rezervoar R-5 - 5000m3/
9	Nadzemni rezervoar R-6 - 3000m3/
10	Kotlarnica
11	Trafo stanica TS-2
12	Dispečerski centar

NOVI OBJEKTI - IZGRADNJA	
1	Portirnica (ulazna)
2	Parking za kamione
3	Kontejner čekaonica sa sanitarnim čvorom
4	Pretakalište kamionskih cisterni
5	Istakalište za biokomponente
6	Pretakalište vagon cisterni
7	Kolska vaga za vagon cisterne
8	Jedinica za rekuperaciju HC gasova - VRU
9	Nadzemni rezervoar R-8 - 5000m³
10	Nadzemni rezervoar R-9 - 5000m³
11	Nadzemni rezervoar R-10 - 5000m³
12	Nadzemni rezervoari za etanol R-11/12 - 2x100m³
13	Nadzemni rezervoari za biokomponente R-13/14 - 2x500m³
14	Podzemni rezervoari za aditive R-A1/A2 - 2x10m³
15	Rezervoar za protiv požarnu vodu R-16 - 1500m³
16	Pumpna stanica za aditive i biokomponente
17	Merni skidovi za pretakalište vagon cisterni
18	Slivni rezervoar R-P1 - 13m^3
19	Plato za dizel agregat
20	Podzemni rezervoari za slop R-S1/S2/S3/S4 - 4x10m^3
21	Plato za IBC kontejnere
22	Kontejner za frekventne regulatore
23	Nadzemni rezervoari za markere R-M1/M2 - 0,5m³/1,5m³
24	Cevovodi
25	Ograda parkinga
26	Pumpna stanica za naftne derivate
27	Separator zauljenih voda

POSTOJEĆI OBJEKTI	
1	Upravna zgrada (P+4)
2	Radionica (P)
3	Portirnica (P)
4	Magacin (P)
5	Neizgrađeni poslovni prostor (P+1)
6	Portirnica (P)
7	Pumpno kompresorska stanica
8	Punionica boca (P)
9	Isparivačka stanica (P)
10	Auto vaga
11	Benzinska stanica van upotrebe
12	Kavez za boce van upotrebe (RUŠI SE)
13	Portirnica (P)
14	Radionica (P)
15	Upravna zgrada (P)
16	Upravna zgrada (P+1)
17	Pretakalište kamionskih cisterni za avio goriva
18	Podzemni rezervoari za avio goriva
19	Pretakalište kamionskih cisterni za TNG
20	Pretakalište vagon cisterni za TNG
21	Rezervoarski prostor za TNG
22	Punilište kontejnera - van upotrebe (RUŠI SE)

REFERENTNI CRTEŽI / REFERENCE DRAWINGS		
-	-	-

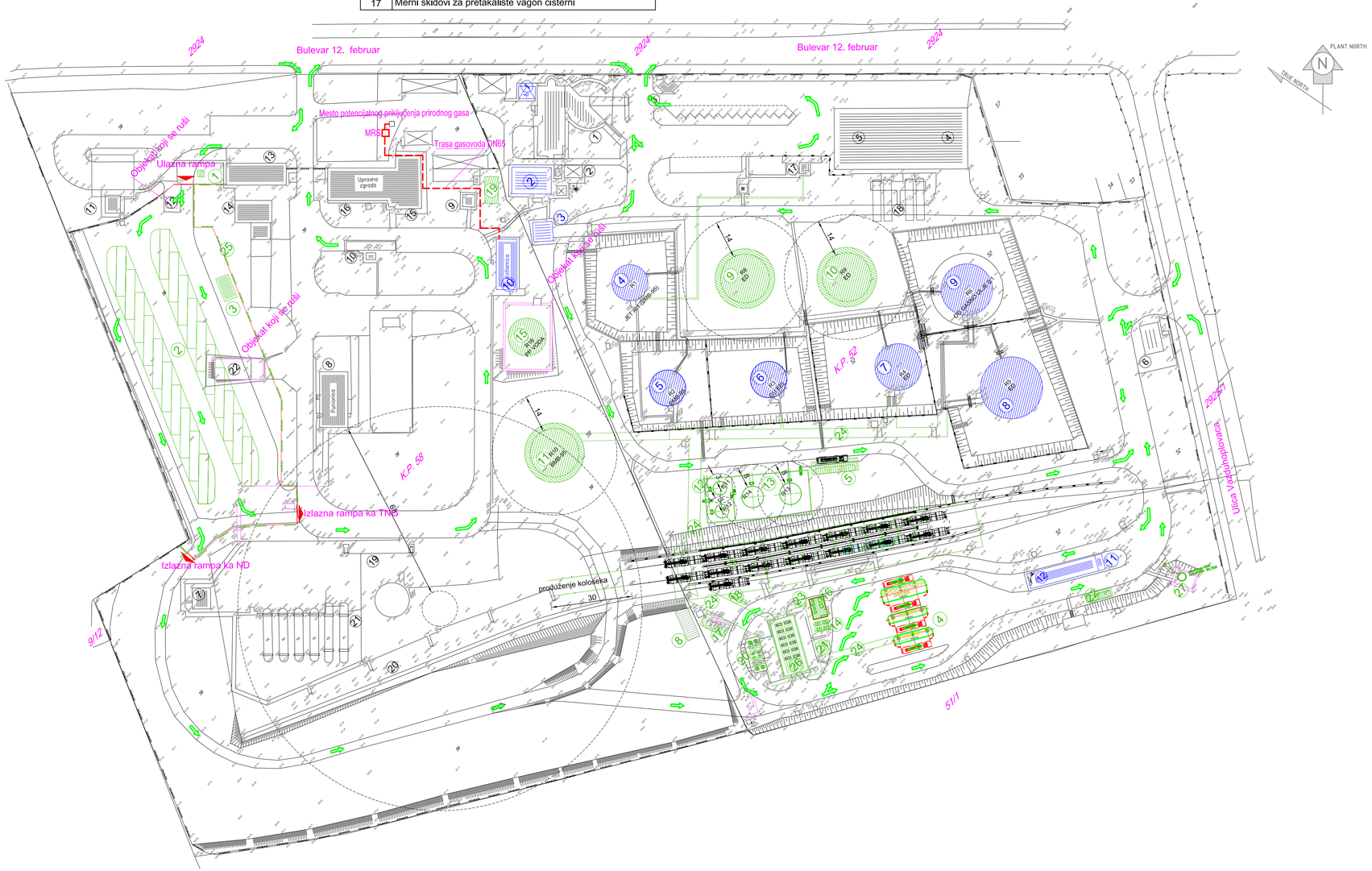

№	DATUM / DATE	OPIS / DESCRIPTION	CRT / DRN	OVER. / CHKD	ODOB. / APPD
1	11 . 2018.	PREMA PRIMEDBAMA INVESTITORA	NP	MR	MR
0	11 . 2018.	ZA KOMENTAR INVESTITORA	NP	MR	MR

INVESTITOR / OWNER: NIS a.d. NOVI SAD, BLOK PROMET

NARUČILAC / CLIENT:

OZNAKA I NAZIV DELA PROJEKTA / DESIGN PART: SVESKA 6 - MAŠINSKE INSTALACIJE

VRSTA TEH. DOK. / TYPE OF TECH. DOC.: IDR

PROJEKAT / PROJECT: PRETAKALIŠTE KAMIONSKIH I VAGON CISTERNI

OBJEKAT / FACILITY: TERMINAL ZA PRETOVAR I SKLADIŠTENJE NAFTNIH DERIVATA NIŠ

NAZIV CRTEŽA / DRAWING NAME: SITUACIJA

DATUM / DATE	RAZMERA / SCALE	LIST / SHEET	BR. CRTEŽA / DRAWING NO.	CRTAO / DRAWN BY
11.2018.	1:1000	1/1	12769.NI-1-IDR-06-701	NP

ИНЖЕЊЕРСКА КОМОРА СРБИЈЕ
Мирослав М. Радовановић
дипл. маш. инж.
330 8019 04
ОДГОВОРНИ ПРОЈЕКТАНТ

POTPIS - PEČAT / SIGNATURE - SEAL

MIROSLAV RADOVANOVIĆ, dipl.inž.maš.
broj licence: 330 8019 04
ODGOVORNI PROJEKTANT / RESPONS. DESIGNER

PROJEKTANT / ENG. COMPANY:
PETROL PROJEKT
Petrol projekt, doo Pančevo, Srbija

This document and all technical details contained are exclusive property of Petrol projekt and may not be used nor published without the owner's written permission.
Design was performed by CAD software and hand modifications are not allowed.

Ovaj dokument i svi tehnički detalji koje on sadrži, su ekskluzivno vlasništvo Petrol projekta i ne smiju se koristiti ili objavljivati bez njegove pismene saglasnosti.
Projektovanje je vršeno na CAD programima, te je zabranjena ručna modifikacija